Windows Serveriai

Kaip kompiuteryje su Windows 8 operacine sistema sukurti VPN prisijungimą prie Windows serverio?

1.Paspauskite klaviatūroje **Windows** klavišą. Paieškos laukelyje suveskite **VPN**, pasirinkite iš sąrašo **Settings** ir paspauskite **Set up a virtual private network (VPN) connection**.

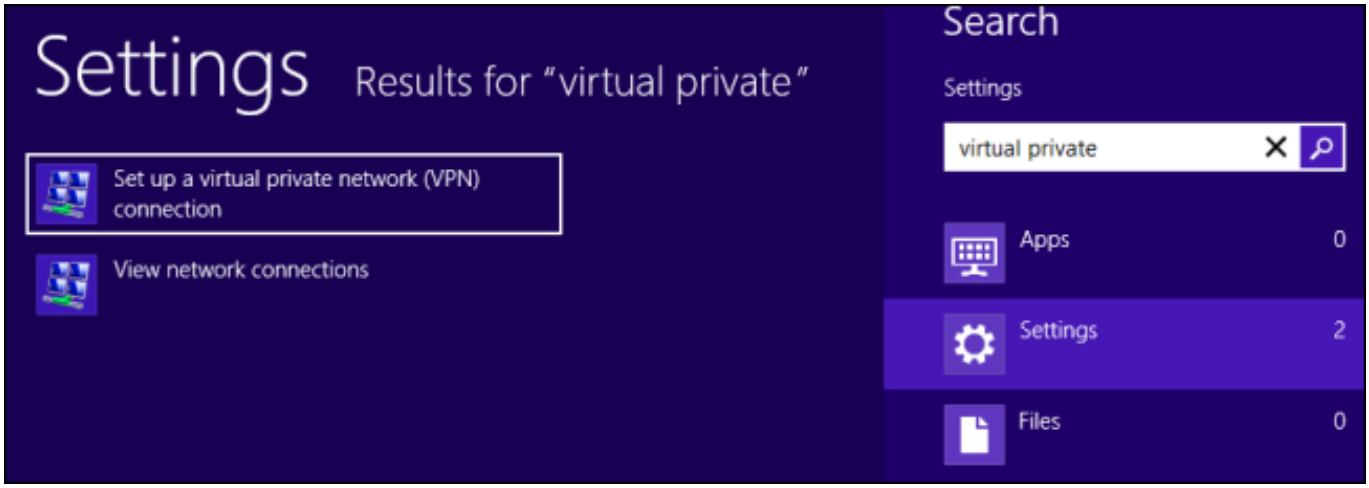

2.VPN prisijungimo kūrimo lange įveskite suteiktą VPN adresą (**Internet address**) ir pavadinkite VPN prisijungimą (**Destination name**). Paspauskite **Create**.

(c) 2026 VIPhost <info@viphost.lt> | 2026-11-23 20:21
URL: http://kb.viphost.lt/content/2/52/lt/kaip-kompiuteryje-su-windows-8-operacine-sistema-sukurti-vpn-prisijungimą-prie-windows-serverio.html

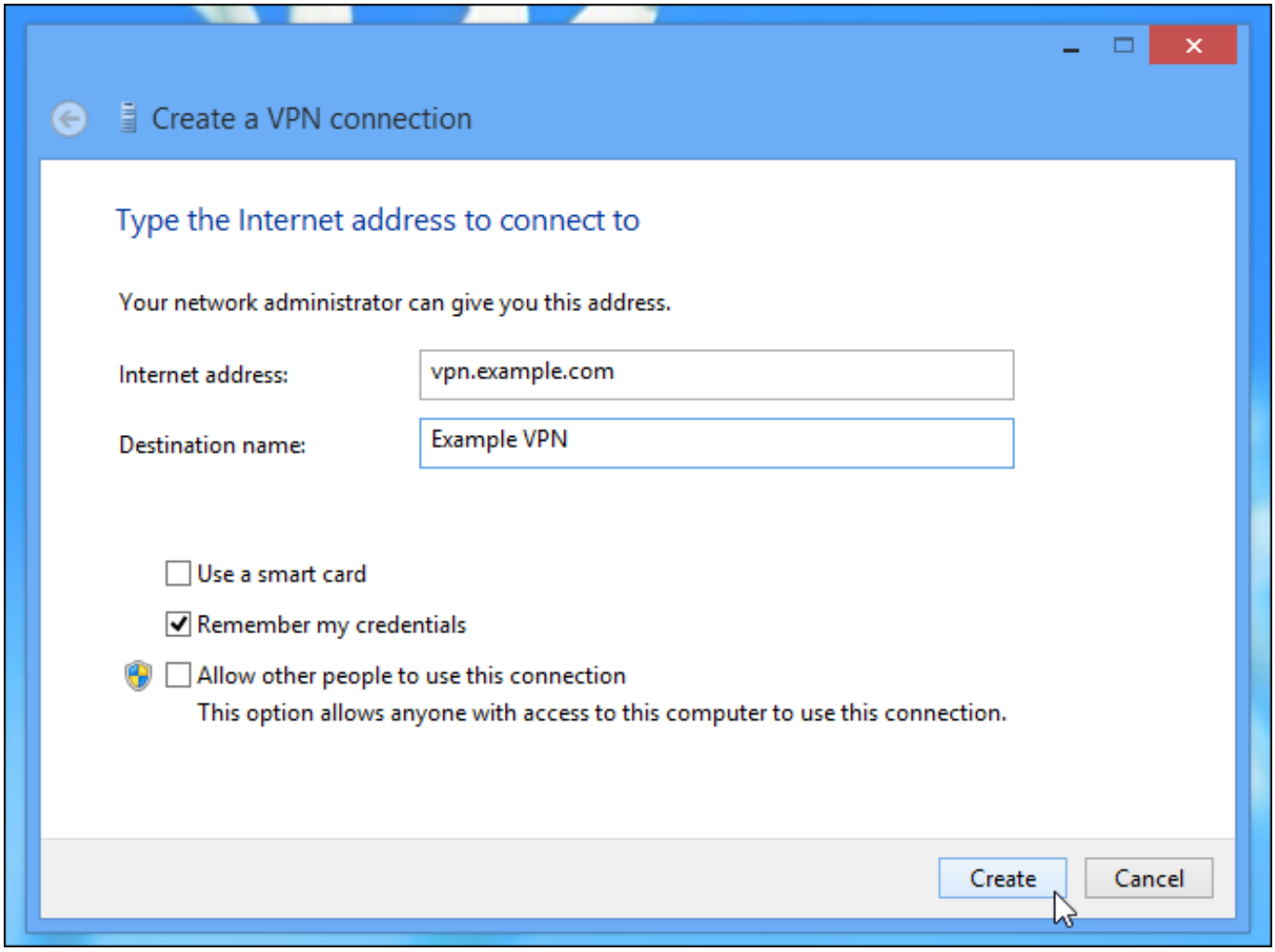

4. Pasirinkite Settings ir Network.

(c) 2026 VIPhost <info@viphost.lt> | 2026-11-23 20:21
URL: http://kb.viphost.lt/content/2/52/lt/kaip-kompiuteryje-su-windows-8-operacine-sistema-sukurti-vpn-prisijungimą-prie-windows-serverio.html

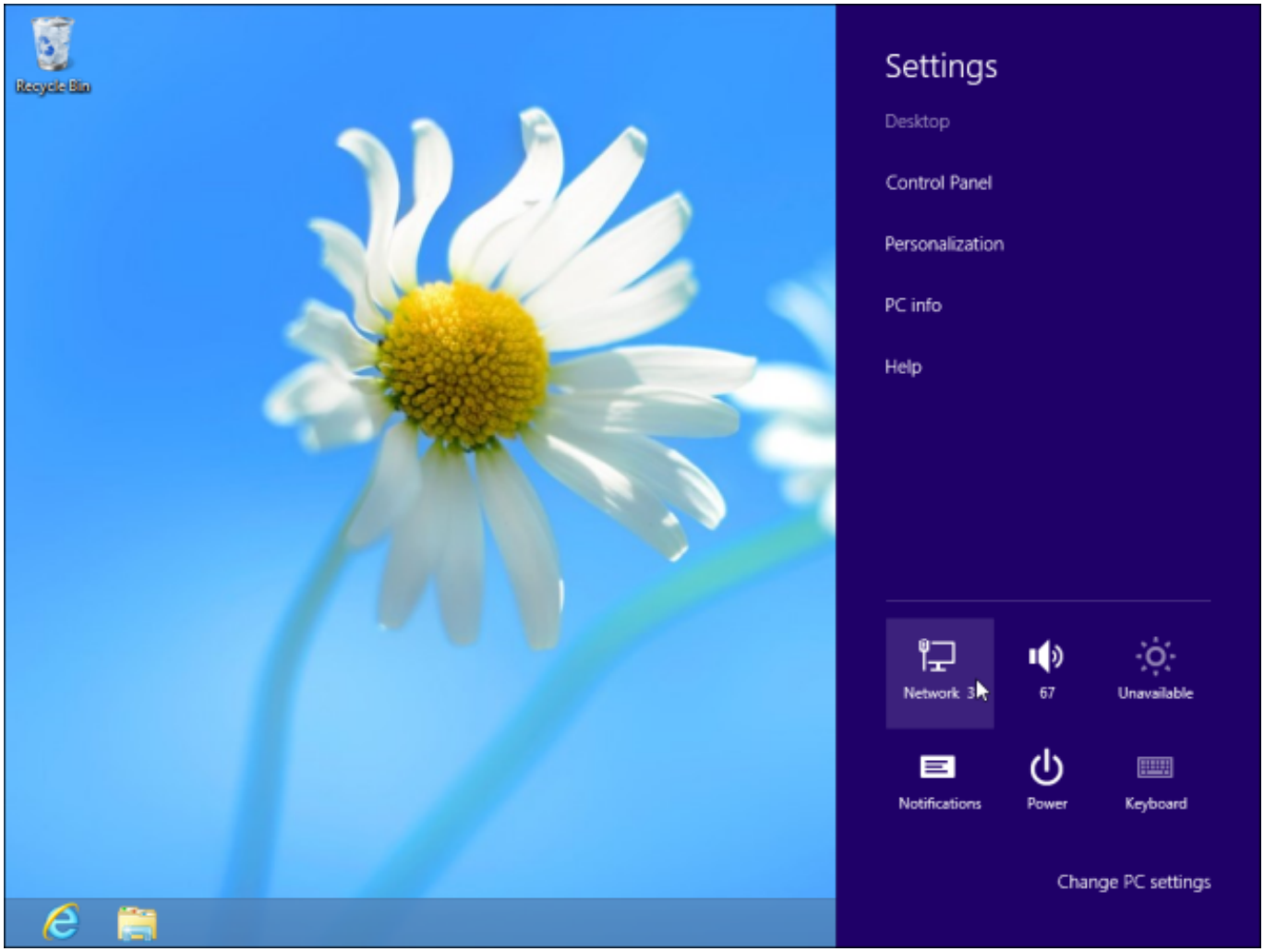

5.Pasirinkite sukurtą VPN jungtį ir pasirinkite **Properties**.

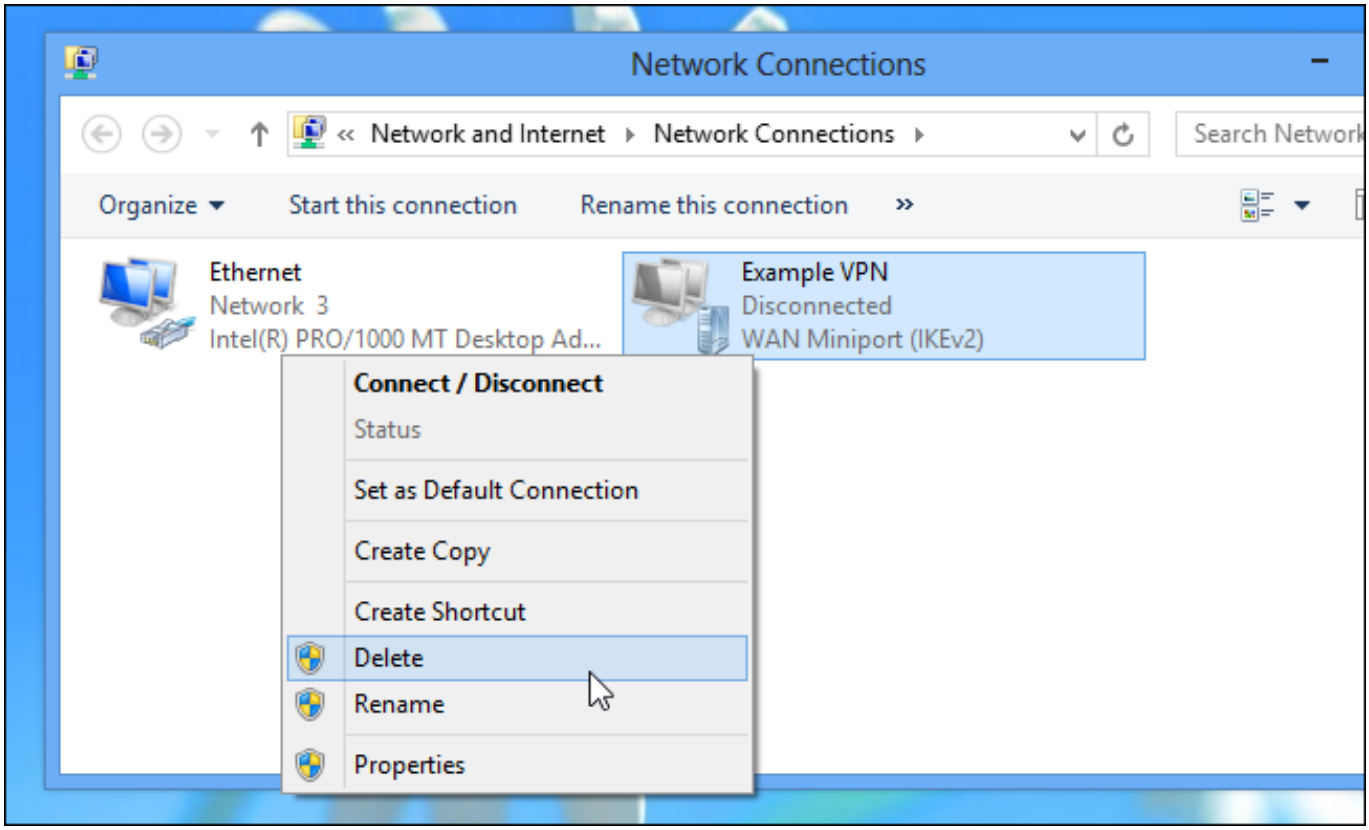

(c) 2026 VIPhost <info@viphost.lt> | 2026-11-23 20:21
URL: http://kb.viphost.lt/content/2/52/lt/kaip-kompiuteryje-su-windows-8-operacine-sistema-sukurti-vpn-prisijungimą-prie-windows-serverio.html

6. Pasirinkite **Internet Protocol Vesrion 4** ir paspauskite **Properties**.

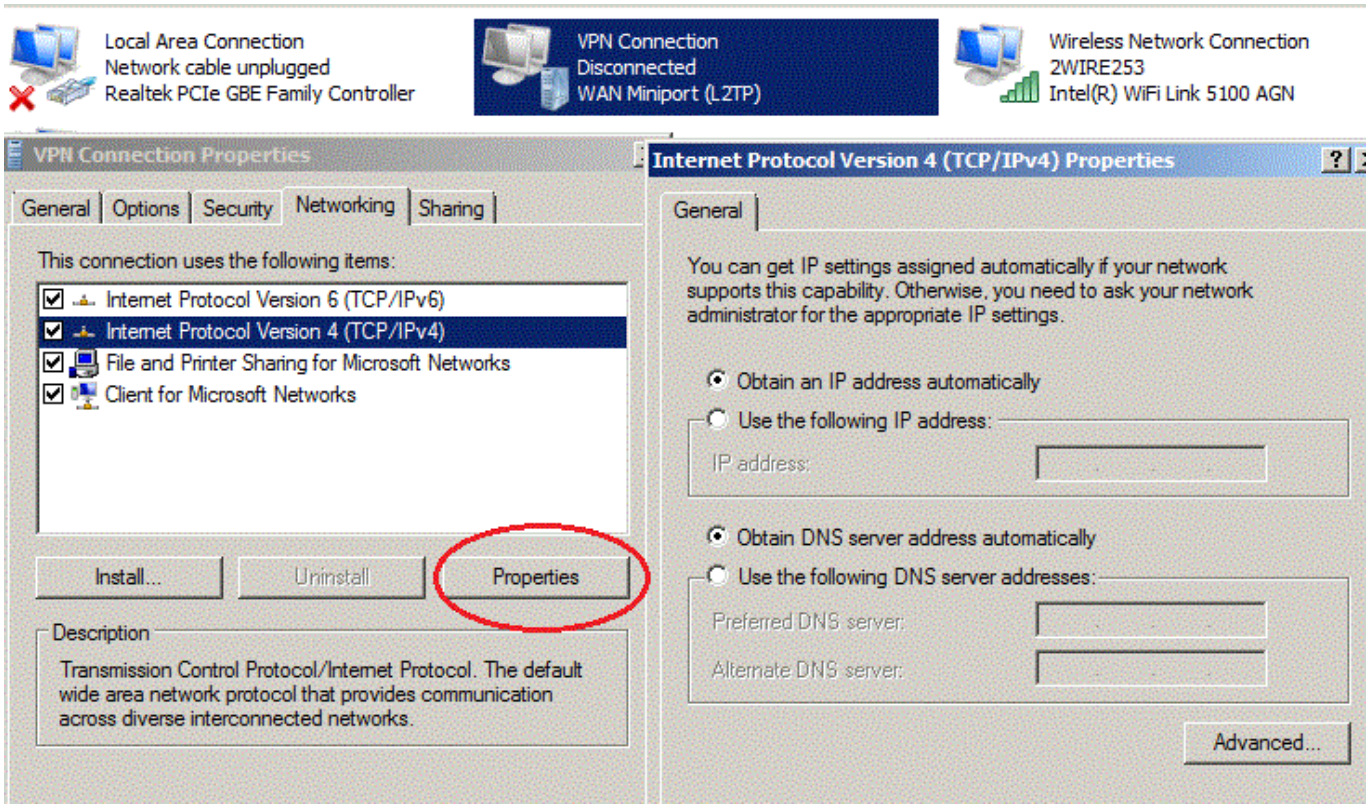

7.Įsitikinkite, kad **General** kortelėje nuostatos, kaip parodyta paveikslėlyje: **Obtain an IP address automatically** ir **Obtain DNS server address automatically**.

Pasirinkite **Advanced**.

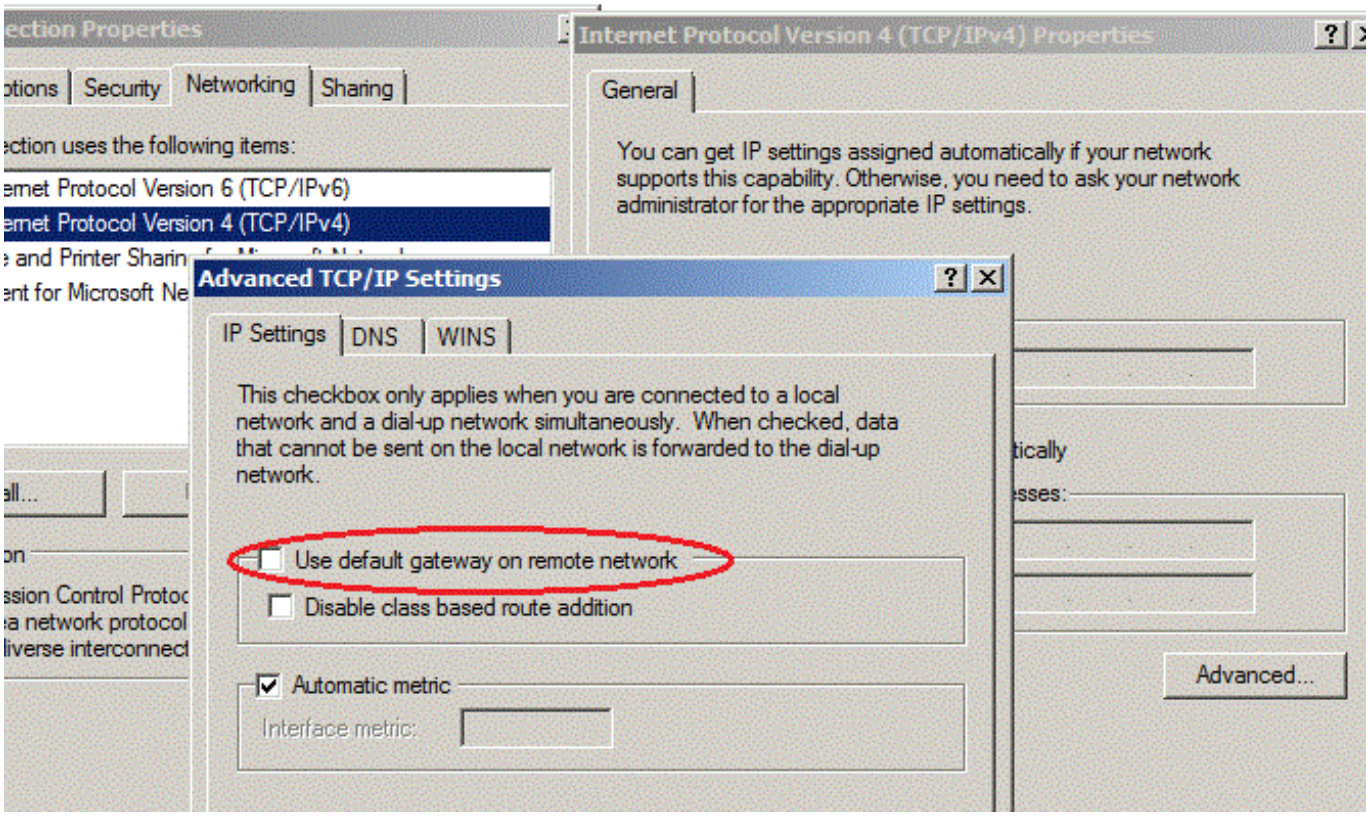

(c) 2026 VIPhost <info@viphost.lt> | 2026-11-23 20:21
URL: http://kb.viphost.lt/content/2/52/lt/kaip-kompiuteryje-su-windows-8-operacine-sistema-sukurti-vpn-prisijungimą-prie-windows-serverio.html

8.Nuimkite varnelę nuo **Use default gateway on remote network**.

9. Uždarykite korteles paspausdami **OK**.

10.Pasirinkite sukurtą VPN jungtį ir paspsauskite **Connect**.

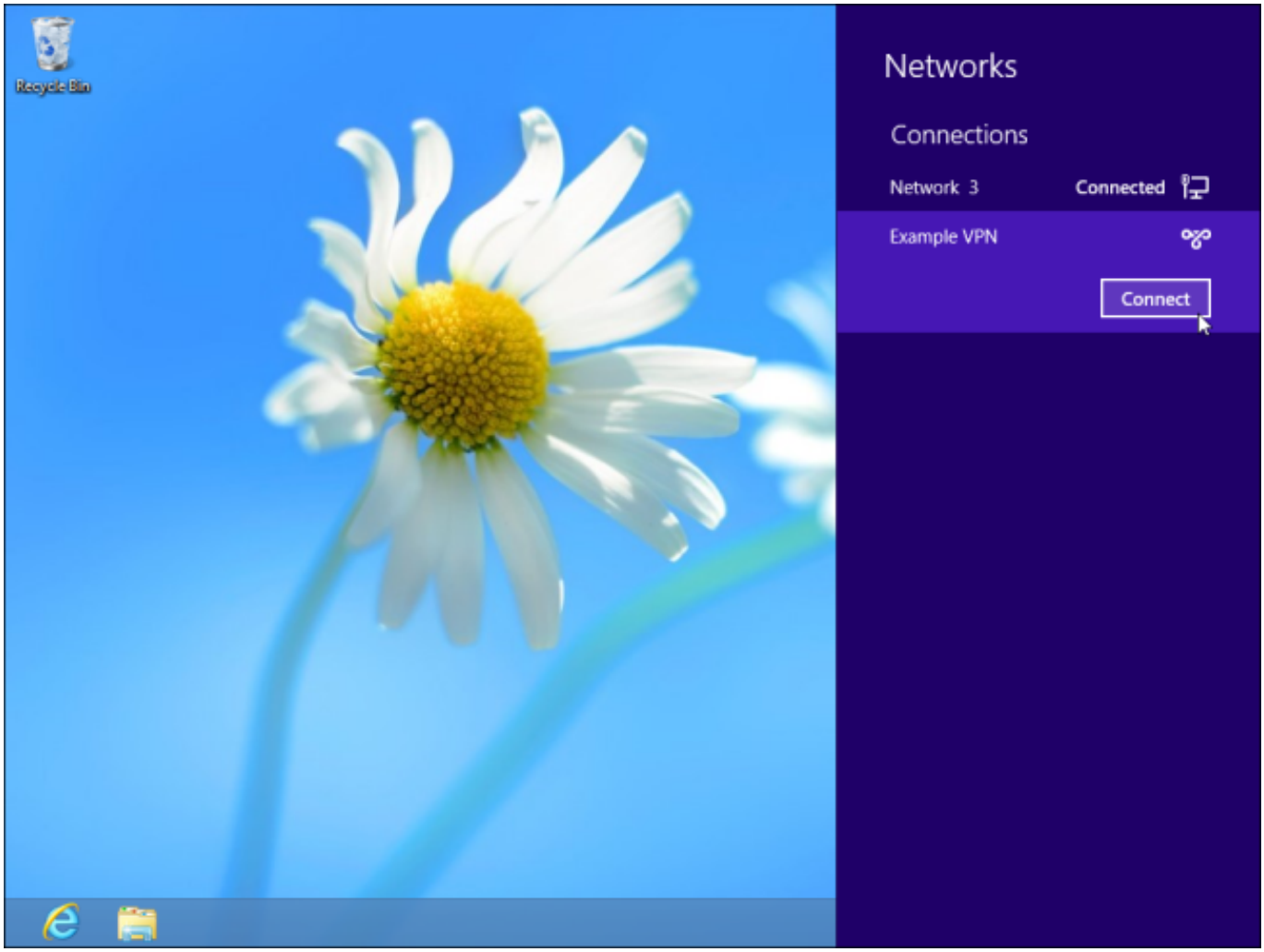

11.Įveskite suteiktus prisijungimo duomenis: **User name** ir **Password** ir paspauskite **OK**.

Unikalus sprendimo identifikatorius: #1051
Autorius: vip
Paskutinis atnaujinimas: 2015-09-30 15:31

(c) 2026 VIPhost <info@viphost.lt> | 2026-11-23 20:21
URL: http://kb.viphost.lt/content/2/52/lt/kaip-kompiuteryje-su-windows-8-operacine-sistema-sukurti-vpn-prisijungimą-prie-windows-serverio.html